



## La Junta Escolar de MCSD Compartirá Más Información sobre las Recomendaciones para las Instalaciones y Recogerá Comentarios Públicos sobre sus Propuestas para Ajustar el Tamaño de Murray para las Generaciones Futuras.

La Junta de Educación del Distrito Escolar de la Ciudad de Murray está proponiendo un cambio mínimo en los límites para el año escolar 2024-25, afectando a los estudiantes de las escuelas primarias Parkside y Liberty. También están recomendando una medida de bono en noviembre para reconstruir la Escuela Secundaria Riverview y agregar un nuevo ala a la Escuela Secundaria de Murray, allanando el camino para que Riverview y Hillcrest adopten un modelo de currículo de escuela intermedia (grados 6-8). Esto también facilitará cambios adicionales en los límites, cierres de escuelas y proyectos de construcción en el futuro. Los ciudadanos, padres, estudiantes y educadores de Murray tendrán oportunidades para conocer más sobre las propuestas y expresar sus comentarios.

### Calendario de Reuniones Informativas y Oportunidades de Comentarios Públicos para los Ciudadanos de Murray.

**Enero 30, 2024**  
**7:00 - 8:00 p.m.**  
**Aveda Apartments Clubhouse**  
(ubicado dentro de la oficina principal) **136 W Fireclay Avenue, Murray**

*Esta reunión será una sesión informativa para las familias con estudiantes que viven al norte de Fireclay Avenue y al oeste de State Street, que se encuentran en el área propuesta para el cambio de límites. Se proporcionarán traductores.*

**Jueves, 7 de marzo de 2024**  
**6:00 - 8:00 p.m.**  
**Oficina del Distrito Escolar de la Ciudad de Murray, Edificio #1**  
**5102 South Commerce Drive, Murray**

*Esta reunión será para cualquier miembro del público de la Ciudad de Murray que desee obtener más información sobre los cambios recomendados y hacer preguntas a la junta y al distrito escolar.*

**Reuniones de la Junta de Educación de Murray 18 de febrero a las 5:00 PM 14 de marzo a las 5:00 PM 11 de abril a las 5:00 PM.** Estas reuniones incluirán un período de comentarios públicos de 30 minutos al comienzo de cada reunión; Por favor, llegue temprano para registrar su participación (tres minutos por comentario) antes de las 5:00 pm ese día.

### Límites actuales del Distrito Escolar de la Ciudad de Murray con Áreas Afectadas Resaltadas.

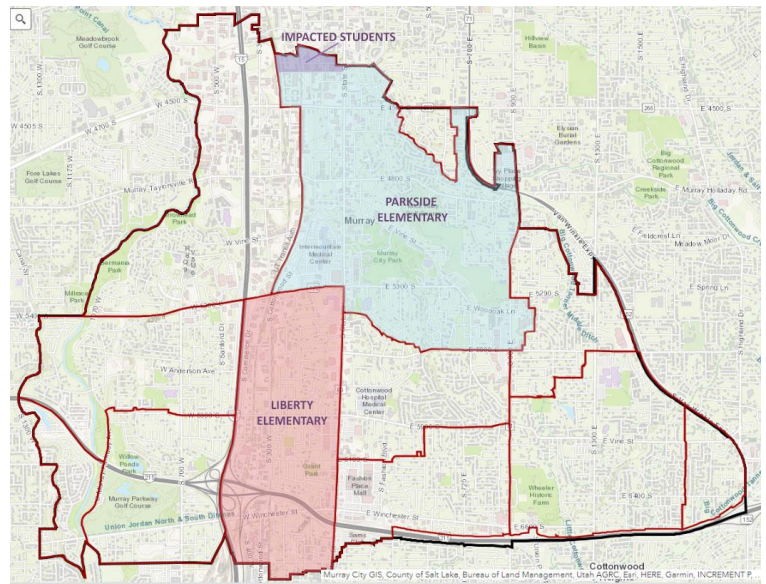

### Área de Impacto de Límites Resaltada en Zoom.

